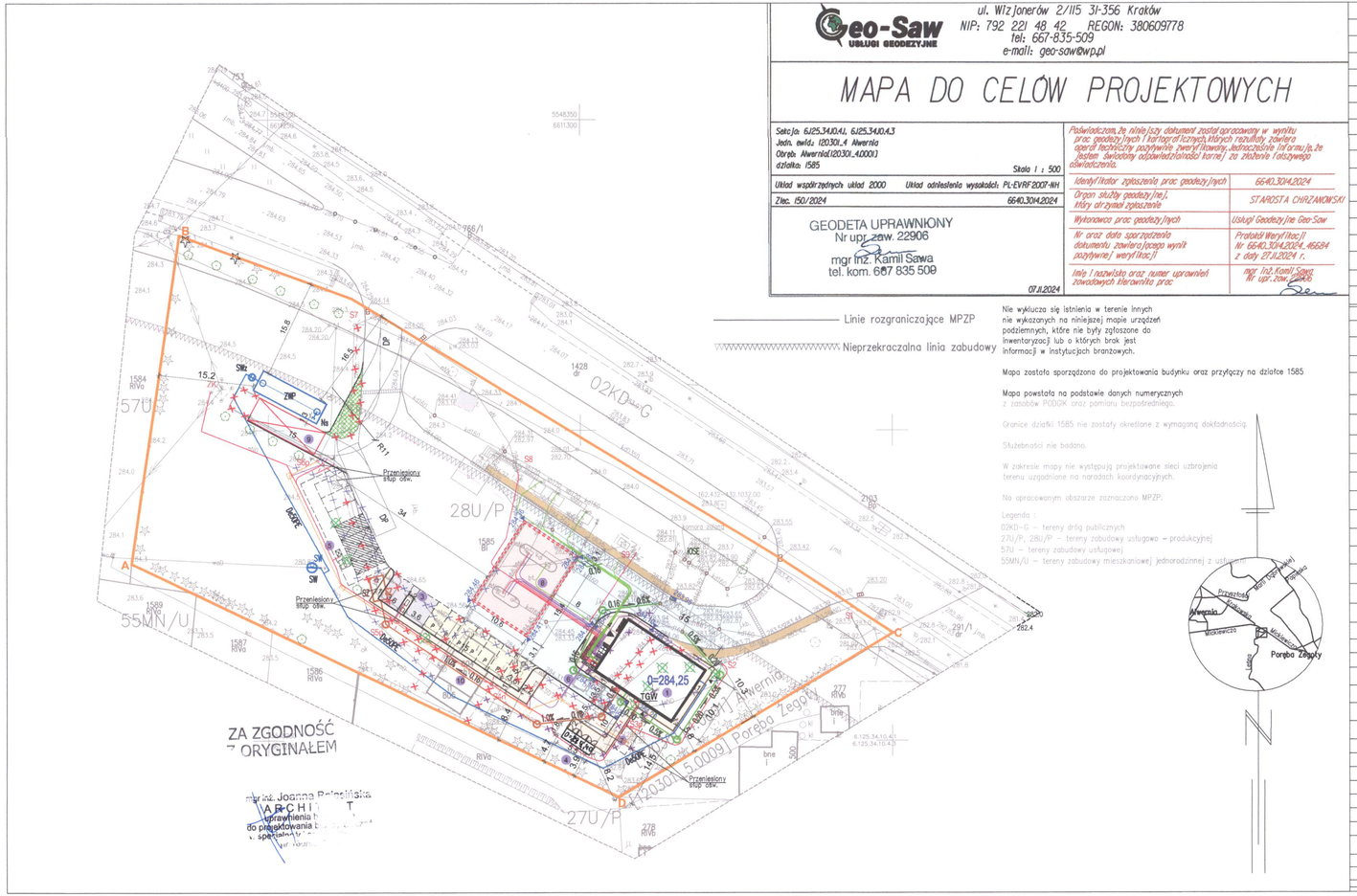

Geo-Saw USŁUGI GEODEZYJNE

ul. Wizjonerów 2/115 31-356 Kraków
NIP: 792 221 48 42 REGON: 380609778
tel: 667-835-509
e-mail: geo-saw@wp.pl

MAPA DO CELÓW PROJEKTOWYCH

Sekcja: 6.125.34.10.4.1, 6.125.34.10.4.3 Jedn. ewid.: (20301_4 Alwernia Obręb: Alwernia(20301_4.0001) działka: 1585	Poświadczam, że niniejszy dokument został opracowany w wyniku prac geodezyjnych i kartograficznych, których rezultaty zawiera operat techniczny pozytywnie zweryfikowany, jednocześnie informuję, że jestem świadomy odpowiedzialności karnej za złożenie fałszywego oświadczenia.
Skala 1 : 500	
Układ współrzędnych: układ 2000 / Układ odniesienia wysokości: PL-EVRF2007-NH	Identyf/Kator zgłoszenia prac geodezyjnych: 6640.3014.2024
Zlec. 150/2024 — 6640.3014.2024	Organ służby geodezyjnej, który otrzymał zgłoszenie: STAROSTA CHRZANOWSKI
GEODETA UPRAWNIONY Nr upr. zaw. 22906 mgr inż. Kamil Sawa tel. kom. 667 835 509	Wykonawca prac geodezyjnych: Usługi Geodezyjne Geo-Saw
	Nr oraz data sporządzenia dokumentu zawierającego wynik pozytywnej weryf/kacji: Protokół Weryf/kacji Nr 6640.3014.2024, 46684 z daty 27.11.2024 r.
07.11.2024	Imię i nazwisko oraz numer uprawnień zawodowych kierownika prac: mgr inż. Kamil Sawa Nr upr. zaw. 22906

Nie wyklucza się istnienia w terenie innych nie wykazanych na niniejszej mapie urządzeń podziemnych, które nie były zgłoszone do inwentaryzacji lub o których brak jest informacji w instytucjach branżowych.

Mapa została sporządzona do projektowania budynku oraz przyłączy na działce 1585

Mapa powstała na podstawie danych numerycznych z zasobów PODGIK oraz pomiaru bezpośredniego.

Granice działki 1585 nie zostały określone z wymaganą dokładnością.

Służebności nie badano.

W zakresie mapy nie występują projektowane sieci uzbrojenia terenu uzgodnione na naradach koordynacyjnych.

Na opracowanym obszarze zaznaczono MPZP.

Legenda :
02KD-G – tereny dróg publicznych
27U/P, 28U/P – tereny zabudowy usługowo – produkcyjnej
57U – tereny zabudowy usługowej
55MN/U – tereny zabudowy mieszkaniowej jednorodzinnej z usługami

LEGENDA:

1	PROJEKTOWANY PAWILON STACJI PALIW
2	PROJEKTOWANY OGRÓDEK LETNI
3	PROJEKTOWANE STANOWISKO: ODKURZACZ, POWIETRZE
4	PROJEKTOWANE MIEJSCE GROMADZENIA ODPADÓW STAŁYCH
5	REZERWA NA MIESCA DO ŁADOWANIA SAMOCHODÓW ELEKTRYCZNYCH
6	PROJEKTOWANE MIEJSCE DLA DOSTAW
7	REZERWA POD KONTENER MAGAZYNOWY
8	ISTNIEJĄCA WIATA NAD DYSTRYBUTORAMI
9	STANOWISKO DO CZERPANIA WODY DO CELÓW PRZECIWPOŻAROWYCH O WYM. 4X12M
ROZBIÓRKA/REMONT:	
10	ISTNIEJĄCY BUDYNEK STACJI PALIW DO ROZBIÓRKI
	ISTNIEJĄCE KRAWĘŻNIKI DO ROZBIÓRKI
	DRZEWO DO USUNIĘCIA
	ISTNIEJĄCE INSTALACJE DO ROZBIÓRKI
	ISTNIEJĄCA NAWIERZCHNIA UTWARDZONA DO REMONTU
	ISTNIEJĄCA NAWIERZCHNIA SZCZELNA DO REMONTU
	ISTNIEJĄCA NAWIERZCHNIA - BETON BYTOM DO REMONTU
	WEJŚCIE GŁÓWNE DO BUDYNKU
	WEJŚCIE BOCZNE DO BUDYNKU
	GRANICA DZIAŁKI EWIDENCYJNEJ 1585 - ZAKRES OPRACOWANIA
	ODL. 20M OD KRAWĘDZI JEZDNI DROGI WOJEWÓDZKIEJ W TERENIE NIEZABUDOWANYM
	PROJ. MIEJSCE POSTOJOWE DLA NIEPEŁNOSPRAWNYCH
	PROJ. MIEJSCE POSTOJOWE
	PROJ. CHODNIKI
	PROJ. MIEJSCA POSTOJOWE
	PROJ. POWIERZCHNIA BIOLOGICZNIE CZYNNA
	PROJ. NAW. Z KOSTKI BET.
	PROJ. NAW. - TŁUCZEŃ
	ISTNIEJĄCE CHODNIK
	ISTNIEJĄCE NAWIERZCHNIA UTWARDZONA
DP	DROGA POŻAROWA DO STANOWISKA CZERPANIA WODY DO CELÓW PRZECIWPOŻAROWYCH
	PROJ. KRAWĘŻNIK WYNIESIONY
	PROJ. KRAWĘŻNIK OBNIŻONY
	PROJ. OBRZEŻE CHODNIKOWE
	ISTNIEJĄCE DRZEWA
	PROJ. WPUSTY
155,35	PROJ. RZĘDNE w m n.p.m.
LEGENDA - PRZYŁĄCZA I ZEWNĘTRZNE INSTALACJE SANITARNE:	
	ZEWN. INST. WODY
	ZEWN. INST. KANALIZACJI SANITARNEJ
	ZEWN. INST. KANALIZACJI DESZCZOWEJ BRUDNEJ
	ZEWN. INST. KANALIZACJI DESZCZOWEJ CZYSTEJ
SW	STUDNIA WODOMIERZOWA
ZWP	PODZIEMNY ZBIORNIK P.POŻ. O POJEMNOŚCI CZYNNEJ 100m3, Ø3,5m, L=11.4m
Ns	PUNKT POBORU WODY Z NASADĄ STRAŻACKĄ
SWz	STUDNIA NA ZAWÓR ANTYSKAŻENIOWY
SZ	PODZIEMNY ZBIORNIK BEZODPŁYWOWY NA ŚCIEKI SANITARNE O POJEMNOŚCI 14m3
IOSE	ISTNIEJĄCY SEPARATOR Z OSADNIKIEM
LEGENDA - ZEWN. INSTALACJE ELEKTRYCZNE	
	LINIA KABLOWA nN
	KANALIZACJA KABLOWA - INST. NISKOPRĄDOWA
	KANALIZACJA KABLOWA - INST. SŁABOPRĄDOWA

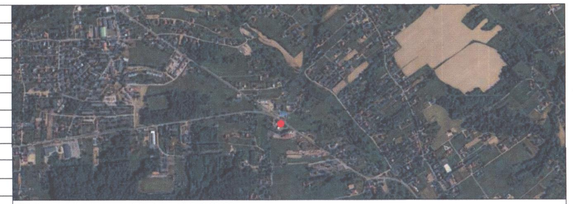

źródło: www.mapy.geoportal.gov.pl, skala 1:10000

	KANALIZACJA KABLOWA - INST. ISKROBEZPIECZNA
	STUDNIE KABLOWE WW. INSTALACJI
TGW	TABLICA WYŁĄCZNIKA GŁÓWNEGO - TGW
ZK	ZŁĄCZE KABLOWO-POMIAROWE ISTNIEJĄCE - WŁASNOŚĆ TAURON DYSTRYBUCJA SA.
S1	SŁUP OŚWIETLENIOWY ISTNIEJĄCY
S3b	SŁUP OŚWIETLENIOWY ISTNIEJĄCY - PRZESUNIĘTY (p)
S4n	SŁUP OŚWIETLENIOWY NOWOPROJEKTOWANY (n)
	KANALIZACJA TELEKOMUNIKACYJNA/TECHNICZNA
	STUDNIA KANALIZACJI TELEKOMUNIKACYJNEJ

1. We wszystkich słupach oświetleniowych należy wymienić źródła światła na energooszczędne typu LED.
2. Wskazane słupy należy poinwentaryzować w nową lokalizację.
3. W miejsce rezerwy pod kodowaną elektryczną należy doprowadzić osłobkowanie i pozostawić jako zabezpieczoną rezerwę.
4. Ze względu na nieinwentaryzowaną instalację technologii paliwowej wszystkie prace ziemne należy poprzedzić wytycznymi próbnymi potwierdzającymi możliwość ułożenia instalacji w wyznaczonej linii.
5. Należy prowadzić bieżącą koordynację prac międzybranżowych.

UWAGI:
NIE NALEŻY ODMIERZAĆ WYMIARÓW Z RYSUNKU, ANI UŻYWAĆ GO JAKO SZABLONU. PRZED PRZYSTĄPIENIEM DO PRAC BUDOWLANYCH WSZYSTKIE WYMIARY NALEŻY SPRAWDZIĆ W NATURZE. W PRZYPADKU STWIERDZENIA NIEZGODNOŚCI NALEŻY ZWRÓCIĆ SIĘ DO PROJEKTANTA.

W PRZYPADKU ROZBIEŻNOŚCI WYMIAROWYCH POMIĘDZY RYSUNKAMI DETALI I CAŁOŚCI PROJEKTOWANEGO ELEMENTU PODSTAWĄ WYMIAROWANIA SĄ RYSUNKI DETALI. ROZWIĄZANIE DETALI ZGODNIE Z PROJEKTEM WYKONAWCZYM. KOLORYSTYKĘ WSZYSTKICH ELEMENTÓW NALEŻY POTWIERDZIĆ U PROJEKTANTA PRZED ICH WYKONANIEM . DOKUMENTACJA BRANŻY ARCHITEKTONICZNEJ JEST

Uzgodniono pod względem wymagań higienicznych i zdrowotnych bez zastrzeżeń (z zastrzeżeniami) ...
Data 18.02.2025
L.p. 101/2025
Powiatowa Stacja Sanitarno-Epidemiologiczna w Zatrzeszu
st. sanitarny
Bez uwag

RZECZOZNAWCA DO SPRAW ZABEZPIECZEŃ PRZECIWPOŻAROWYCH
mgr inż. Michał Niewiaczyl Nr upr. 557/2012
Wrocław, 14.02.2025
(miejscowość, data)
Zgodność projektu z wymaganiami ochrony przeciwpożarowej
st. rzeczoznawca

Inż. Henryk Jabłoński
RZECZOZNAWCA
ds. SANITARNO-HIGIENICZNYCH
w zakresie budownictwa ogólnego i przemysłowego
Uprawnienia bez ograniczeń nr 176/89/Ob
Wrocław, ul. Dokerska 12/14
tel. 530 20 42, kom. 0501 4[illegible]

	ORLEN S.A. ul. Chemików 7, 09-411 Płock	STADIUM:	PB
	AGP1 Sp. z o.o. 53-150 Wrocław, ul. Gajowicka 166/5	REWIZJA:	-
TEMAT:	ROZBIÓRKA ISTNIEJĄCEGO ORAZ BUDOWA NOWEGO BUDYNKU STACJI PALIW WRAZ Z OBIEKTAMI I INFRASTRUKTURĄ NA TERENIE STACJI PALIW NR 427 ORLEN	DATA:	LUTY 2025
ADRES:	ul. Mickiewicza 1, 32-566 Alwernia działka nr 1585, obręb ew. 0001 Alwernia, jednostka ew. 120301_4	SKALA:	1:500
NAZWA RYSUNKU:	PROJEKT ZAGOSPODAROWANIA TERENU	NR RYS.:	PZT
ARCHITEKTURA PROJEKTANT:	mgr inż. arch. Joanna Balasińska uprawnienia nr 160/99/DUW specjalność architektoniczna — Główny projektant		
INSTALACJE SANITARNE PROJEKTANT:	mgr inż. Elżbieta Bester uprawnienia nr 324/90/UW specjalność instalacyjno- inżynieryjna w zakresie sieci sanitarnych uprawnienia nr 116/78/WBPP specjalność: instalacje sanitarne		
INSTALACJE ELEKTRYCZNE PROJEKTANT:	mgr inż. Kamil Rozwałka uprawnienia nr DOS-6/021/3/20 specjalność instalacyjna w zakresie sieci, instalacji i urządzeń: elektrycznych i elektroenergetycznych		
DROGI PROJEKTANT:	mgr inż. Adam Zoga uprawnienia nr 175/88/UW specjalność konstr.-inż.		